Je crois en Dieu

Paroles : Pierre-Michel Gambarelli
Musique : Jean-Pierre Kempf
Harm. 3 voix mixtes Signes Musiques : Alain Langrée
Cote : A 248 ▪ Editions Musicales SM

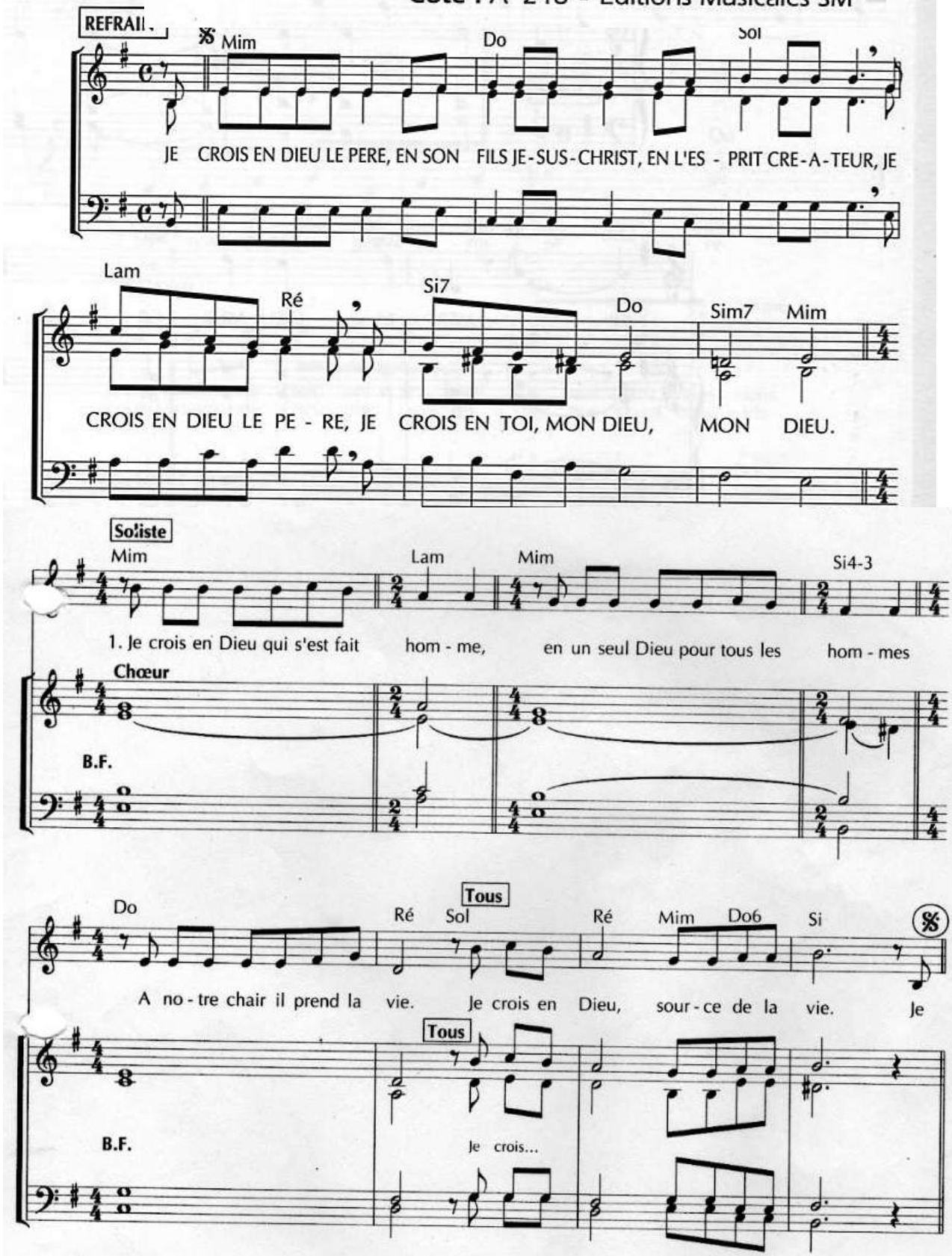

2
Je crois en Dieu qui croit en l'homme,
En un seul Dieu pour tous les hommes.
Sa mort nous ouvre un avenir.
Je crois en Dieu, source d'avenir.

3
Je crois en Dieu qui vient en l'homme,
En un seul Dieu pour tous les hommes.
Et son Esprit répand l'amour.
Je crois en Dieu, source de l'amour.